VEREIN FÜR SOZIALE ARBEIT UND KULTUR SÜDWESTFALEN E.V.

Organigramm

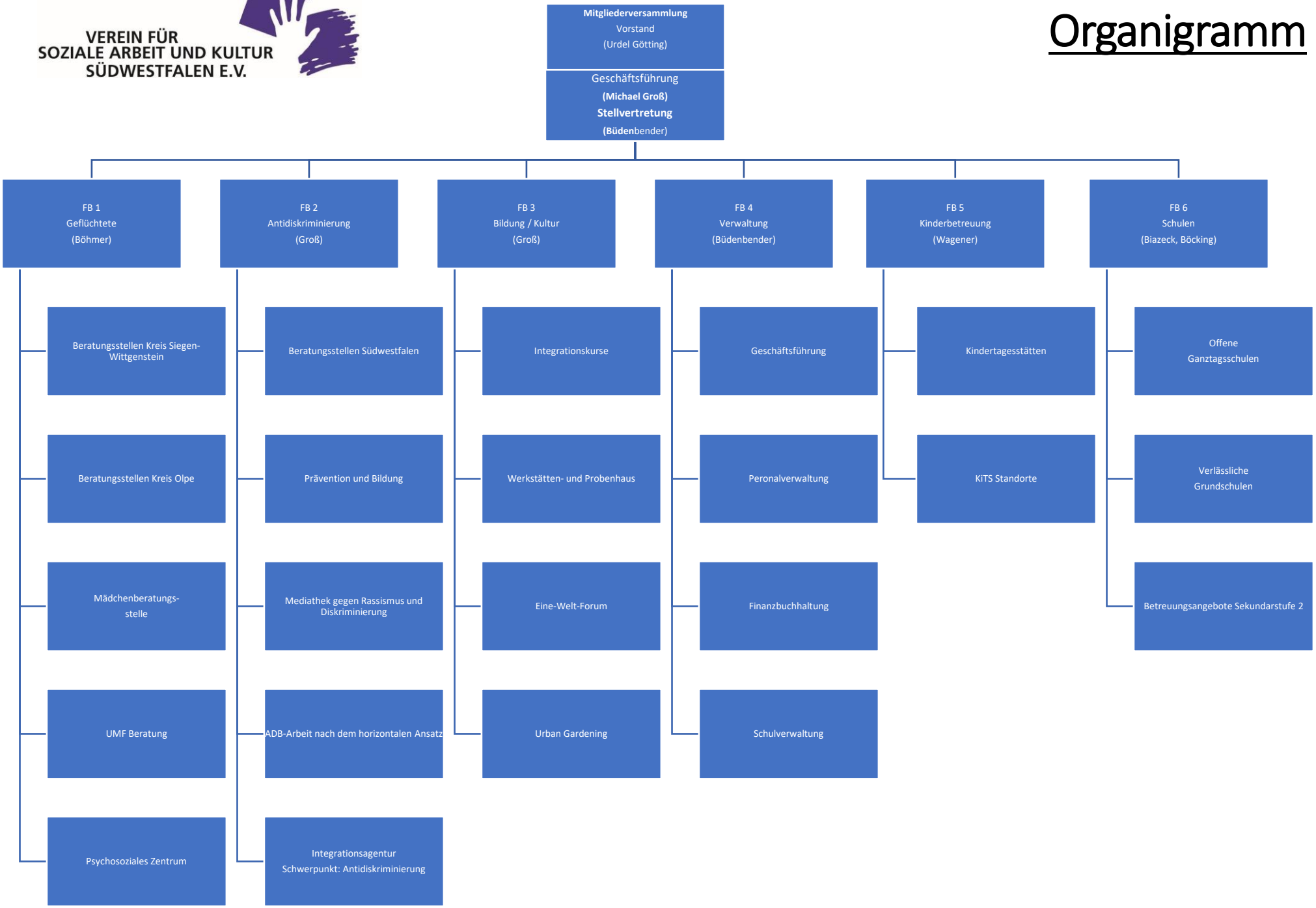

Stand: 3. Quartal 2021